

PIANO REGOLATORE GENERALE VARIANTE 1984

ADOZIONE DELIBERA CONSIGLIO COMUNALE N° 143 DEL 27.3.85
APPROVAZIONE DELIBERA GIUNTA REGIONALE TOZZANA N°
DEL

REGOLAMENTO SECONDO LA DELIBERAZIONE DELLA
GIUNTA REGIONALE TOZZANA
19 MARZO 1982 N° 25

IL SEGRETARIO GENERALE
Dante Diaboli Luperini
IL SINDACO
[Signature]

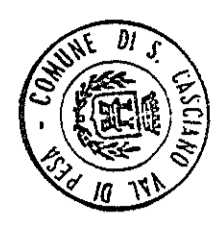

TAV. II

PROGETTO ARCHIT. FRANCESCO BIANCHI
FRANCESCO BIANCHI
FRANCESCO BIANCHI (U.T.C.)

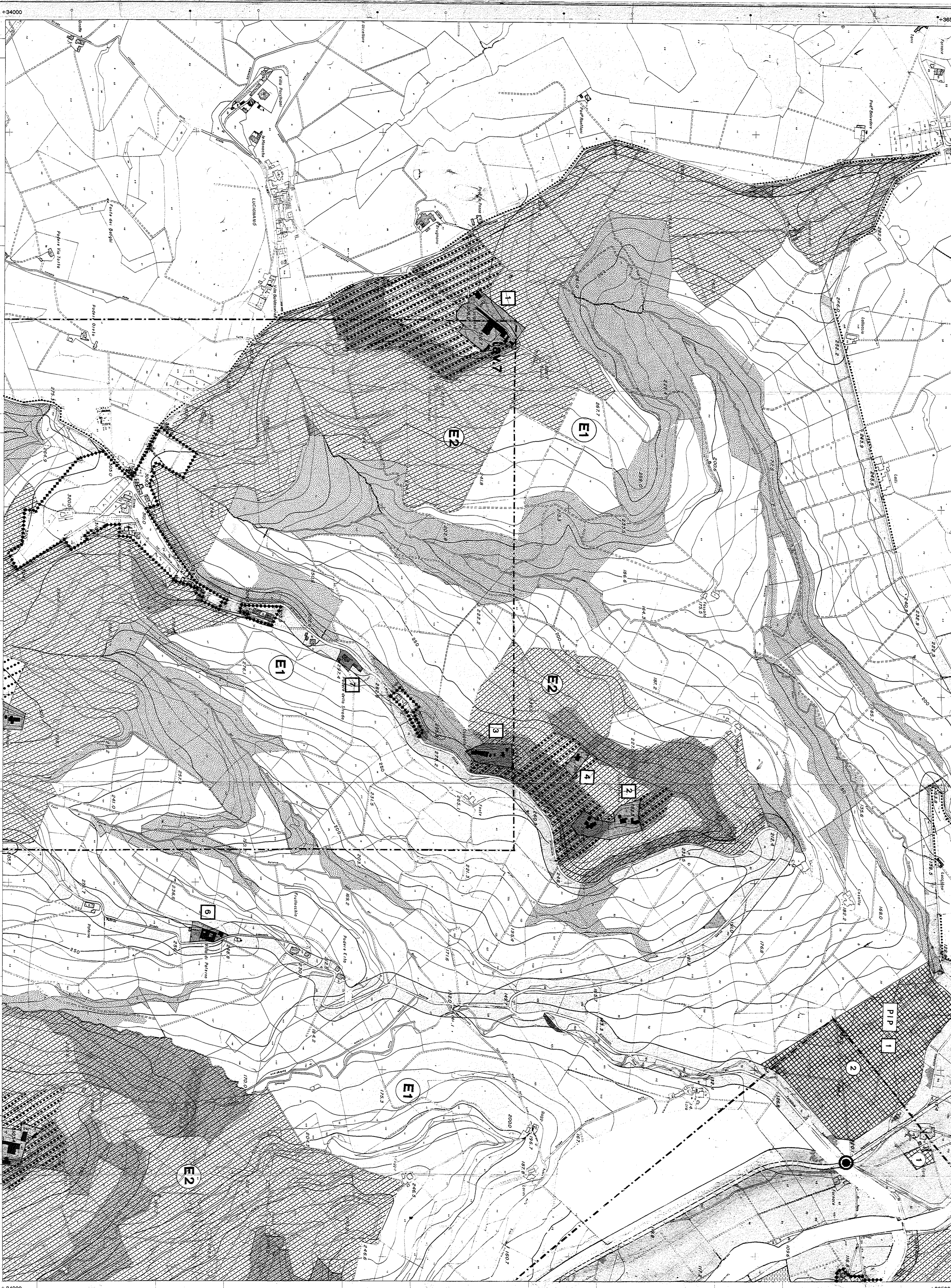
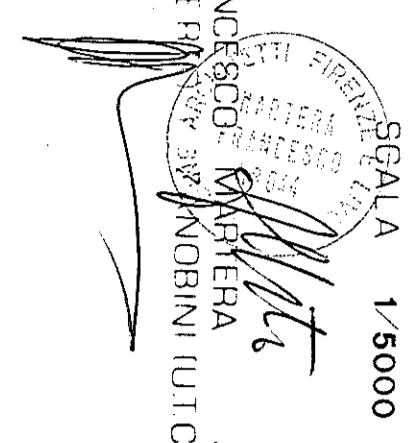

ELEMENTO N° 275141
LUCIGNANO

Scala 1:5.000

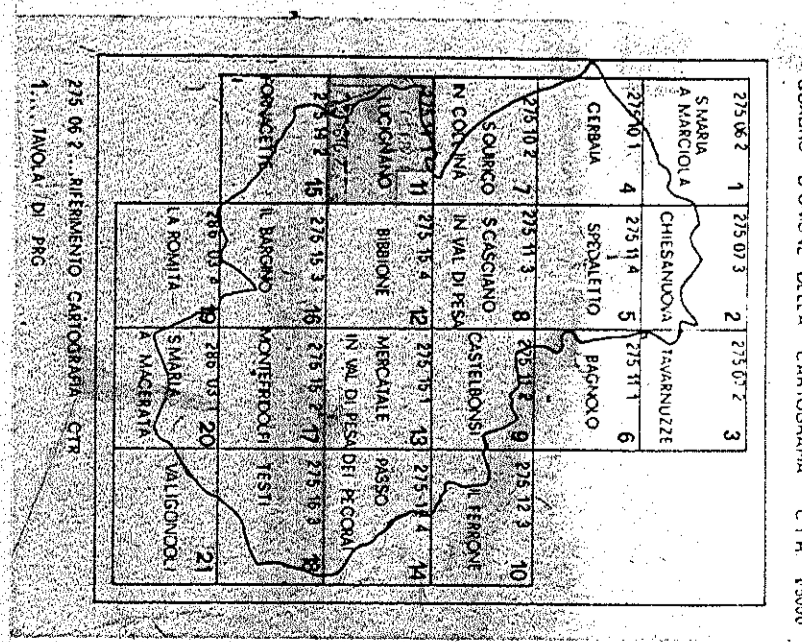
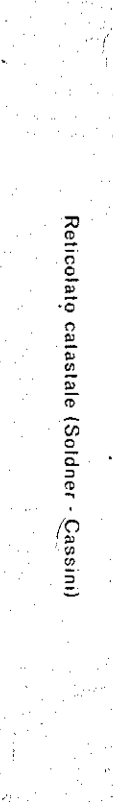

FORI AL SUOLO IVA

202	203	204	205	206	207	208	209	210	211	212	213	214	215	216	217	218	219	220	221	222	223	224	225	226	227	228	229	230	231	232	233	234	235	236	237	238	239	240	241	242	243	244	245	246	247	248	249	250	251	252	253	254	255	256	257	258	259	260	261	262	263	264	265	266	267	268	269	270	271	272	273	274	275	276	277	278	279	280	281	282	283	284	285	286	287	288	289	290	291	292	293	294	295	296	297	298	299	300
-----	-----	-----	-----	-----	-----	-----	-----	-----	-----	-----	-----	-----	-----	-----	-----	-----	-----	-----	-----	-----	-----	-----	-----	-----	-----	-----	-----	-----	-----	-----	-----	-----	-----	-----	-----	-----	-----	-----	-----	-----	-----	-----	-----	-----	-----	-----	-----	-----	-----	-----	-----	-----	-----	-----	-----	-----	-----	-----	-----	-----	-----	-----	-----	-----	-----	-----	-----	-----	-----	-----	-----	-----	-----	-----	-----	-----	-----	-----	-----	-----	-----	-----	-----	-----	-----	-----	-----	-----	-----	-----	-----	-----	-----	-----	-----	-----	-----	-----

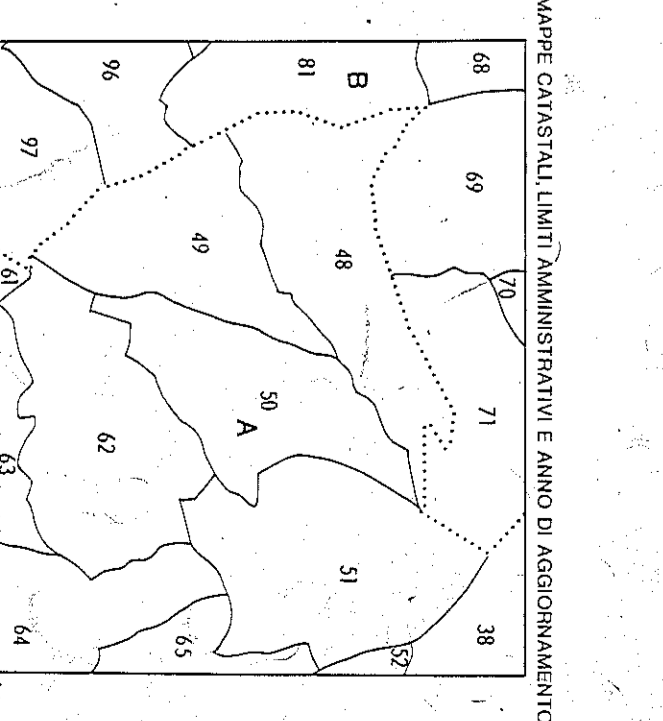

QUADRO DIVISIONE

Elementi	A	B	C	D	E
Superficie (mq)	1.000	1.000	1.000	1.000	1.000
Popolazione	1.000	1.000	1.000	1.000	1.000
Industria	1.000	1.000	1.000	1.000	1.000
Commercio	1.000	1.000	1.000	1.000	1.000
Albergo	1.000	1.000	1.000	1.000	1.000
Altre attività	1.000	1.000	1.000	1.000	1.000

MAPPE CATASTRALI (L. 1699/1978) AMMINISTRATIVE E ANNO DI AGGIORNAMENTO
EDICUZIONI:
Imperia Bassi Luigi S.p.A. - Firenze

1ª Edizione 1978